

# **ANÁLISIS DE IMPORTACIÓN DE MEZCLILLA (DENIM) EN COLOMBIA**

## **CAPÍTULO 52 (DE ALGODÓN)**

### **PERÍODO AÑOS 2020 - 2024 / SUBP: 520411 & 521142**

*Preparado por DIAGONAL, Fuente: Base de datos pública DIAN*

#### **Contenido:**

- *Gráfico de importaciones por partida arancelaria*
- *Tabla de importaciones por partida arancelaria*
- *Tabla de importaciones por subpartida arancelaria*
- *Gráfico Importaciones por origen*
- *Gráfico Importaciones por aduana*
- *Gráfico Importaciones por importador*
- *BoxPlot de importaciones por subpartida arancelaria*

#### **Aviso Legal Importante:**

*Este informe ha sido elaborado con base en datos de acceso público proporcionados por la Dirección de Impuestos y Aduanas Nacionales (DIAN), en su página web bajo la siguiente url:*

*<https://www.dian.gov.co/dian/cifras/Paginas/Bases-Estadisticas-de-Comercio-Exterior-Importaciones-y-Exportaciones.aspx>*

*La información aquí contenida se presenta con fines meramente informativos y no constituye asesoramiento profesional de ningún tipo.*

#### **Limitaciones de Responsabilidad:**

*Origen y Precisión de los Datos: Los datos utilizados en este informe provienen de fuentes públicas y se han procesado con la mayor diligencia posible. Sin embargo, no se garantiza la exactitud, integridad o actualidad de la información presentada.*

*La entidad creadora de este informe no se responsabiliza por posibles errores u omisiones en los datos originales o en su procesamiento.*

*Interpretación y Uso: La interpretación y el uso de la información contenida en este informe son responsabilidad exclusiva del usuario. El creador de este informe no se hace responsable de las decisiones o acciones tomadas en base a la información aquí presentada.*

*Naturaleza Estática del Informe: Este informe es un documento estático que refleja la información disponible en el momento de su creación. Los datos pueden haber cambiado o actualizado desde entonces. Se recomienda consultar las fuentes oficiales para obtener la información más reciente.*

*Ausencia de Asesoramiento Profesional: La información contenida en este informe no sustituye el asesoramiento profesional. Para análisis críticos o decisiones financieras, se recomienda buscar el asesoramiento de un profesional calificado.*

#### **Recomendaciones:**

*Se aconseja a los usuarios verificar la información directamente con la entidad de impuestos correspondiente.*

*Para análisis críticos o decisiones financieras, se recomienda buscar el asesoramiento de un profesional calificado.*

*Al leer y utilizar este informe, usted reconoce y acepta estas limitaciones.*

**PESO NETO (kg) DE IMPORTACIÓN DE MEZCLILLA (DENIM) EN COLOMBIA VS. VALOR CIF UNITARIO (USD/kg)**  
**CAPÍTULOS 52 (DE ALGODÓN) / SUBPARTIDAS: 520942 & 521142**  
 (Fuente Dian, Preparó Diagonal)

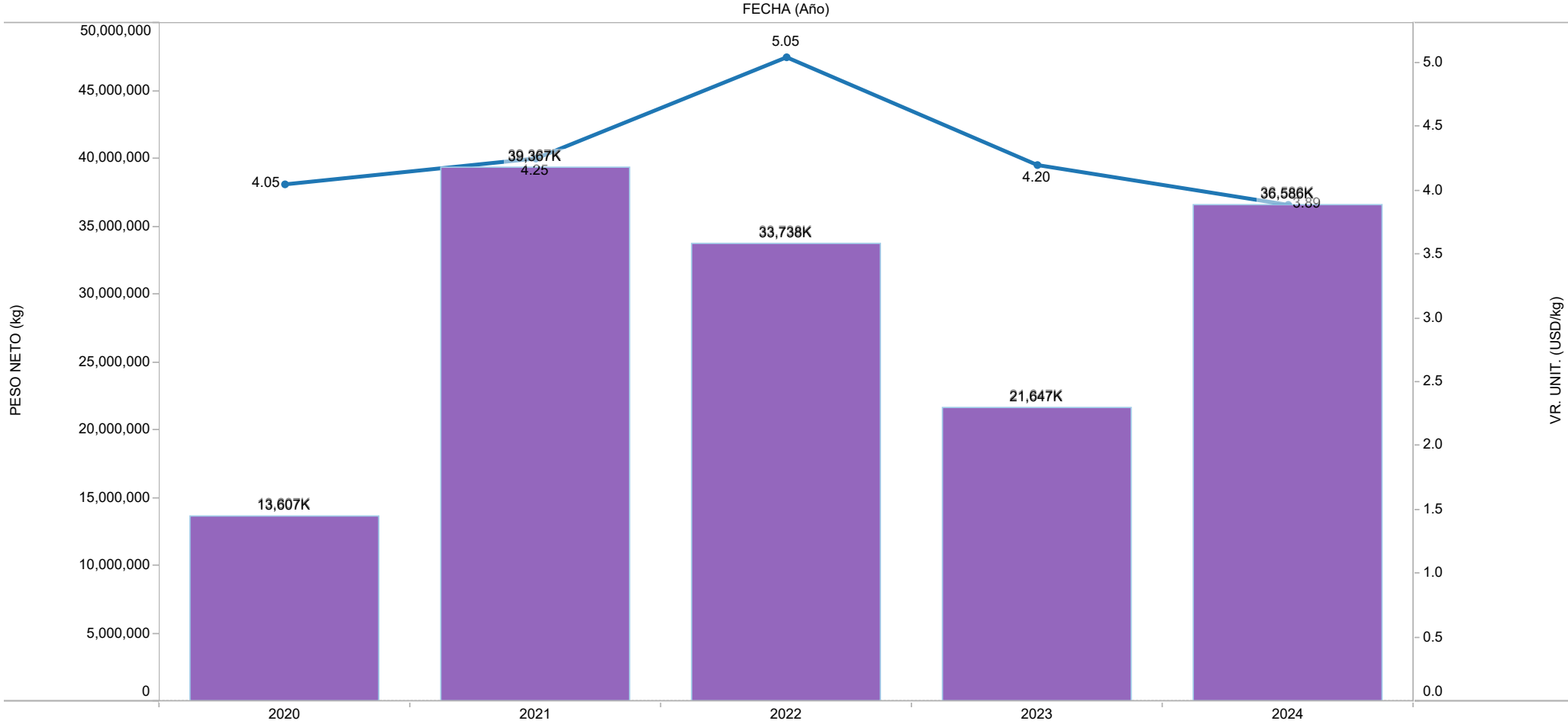

**Capítulo, Nombre de medidas**      **Nombres de medidas**  
■ 52 (DE ALGODÓN), PESO NETO (kg)    ■ VR. UNIT. (USD/kg)

**PESO NETO (kg) DE IMPORTACIÓN DE MEZCLILLA (DENIM) EN COLOMBIA VS. VALOR CIF UNITARIO (USD/kg)**  
**CAPÍTULOS 52 (DE ALGODÓN) / SUBPARTIDAS: 520942 & 521142**  
(Fuente Dian, Preparó Diagonal)

Capítulo	MES	FECHA (Año)														
		2020			2021			2022			2023			2024		
		VR. CIF (USD)	PESO NETO (Kg)	VR. UNIT. (USD/kg)	VR. CIF (USD)	PESO NETO (Kg)	VR. UNIT. (USD/kg)	VR. CIF (USD)	PESO NETO (Kg)	VR. UNIT. (USD/kg)	VR. CIF (USD)	PESO NETO (Kg)	VR. UNIT. (USD/kg)	VR. CIF (USD)	PESO NETO (Kg)	VR. UNIT. (USD/kg)
52 (DE ALGODÓN)	1	8,786,373	2,205,661	3.98	8,068,316	2,050,241	3.94	18,331,722	4,014,912	4.57	6,774,609	1,435,176	4.72	7,467,549	2,017,145	3.70
	2	7,509,035	1,915,457	3.92	9,208,120	2,386,757	3.86	15,866,198	3,238,924	4.90	8,131,674	1,703,643	4.77	13,168,467	3,400,667	3.87
	3	5,741,625	1,356,297	4.23	10,912,598	2,581,902	4.23	15,117,694	3,096,005	4.88	9,349,617	1,850,250	5.05	7,421,910	2,047,613	3.62
	4	2,457,368	691,645	3.55	12,536,656	3,126,548	4.01	18,127,514	3,839,264	4.72	6,123,094	1,504,457	4.07	9,934,561	2,668,867	3.72
	5	3,432,173	1,050,871	3.27	12,760,397	3,021,000	4.22	17,631,217	3,358,294	5.25	7,986,510	1,980,744	4.03	13,943,579	3,616,737	3.86
	6	4,901,469	1,052,849	4.66	14,771,222	3,423,016	4.32	18,681,408	3,708,697	5.04	9,138,201	2,227,794	4.10	15,351,564	4,086,713	3.76
	7	3,237,542	747,566	4.33	18,311,344	4,315,053	4.24	17,000,443	3,194,158	5.32	7,363,571	1,878,144	3.92	15,751,763	3,967,851	3.97
	8	2,531,286	617,504	4.10	18,182,044	4,139,518	4.39	17,993,916	3,375,774	5.33	8,271,694	2,094,608	3.95	16,206,599	4,104,314	3.95
	9	4,236,706	1,012,877	4.18	18,636,546	4,161,518	4.48	12,788,128	2,442,280	5.24	5,579,952	1,496,379	3.73	10,853,661	2,757,256	3.94
	10	5,255,748	1,266,496	4.15	15,688,736	3,666,883	4.28	6,828,167	1,335,688	5.11	7,389,483	1,806,870	4.09	12,947,358	3,195,111	4.05
	11	5,049,630	1,200,462	4.21	14,451,776	3,471,807	4.16	4,912,347	934,086	5.26	6,483,083	1,585,984	4.09	9,480,127	2,285,242	4.15
	12	1,979,994	488,911	4.05	13,910,307	3,022,587	4.60	6,977,718	1,200,302	5.81	8,367,657	2,082,761	4.02	9,788,293	2,438,006	4.01
<b>Total</b>	<b>55,118,951</b>	<b>13,606,595</b>	<b>4.05</b>	<b>167,438,061</b>	<b>39,366,831</b>	<b>4.25</b>	<b>170,256,474</b>	<b>33,738,384</b>	<b>5.05</b>	<b>90,959,147</b>	<b>21,646,809</b>	<b>4.20</b>	<b>142,315,431</b>	<b>36,585,521</b>	<b>3.89</b>	
<b>Total general</b>	<b>55,118,951</b>	<b>13,606,595</b>	<b>4.05</b>	<b>167,438,061</b>	<b>39,366,831</b>	<b>4.25</b>	<b>170,256,474</b>	<b>33,738,384</b>	<b>5.05</b>	<b>90,959,147</b>	<b>21,646,809</b>	<b>4.20</b>	<b>142,315,431</b>	<b>36,585,521</b>	<b>3.89</b>	

**IMPORTACIÓN DE MEZCLILLA (DENIM) EN COLOMBIA POR SUBPARTIDA ARANCELARIA**  
**VALOR CIF (USD), PESO NETO (kg) Y VALOR CIF UNITARIO (USD/kg)**  
**CAPÍTULOS 52 (DE ALGODÓN) / SUBPARTIDAS: 520942 & 521142**  
(Fuente Dian, Preparó Diagonal)

Grupo	Capítulo	Partida	NomPartidaArancel..	Subpartida	NomSubPartidaArancelaria	FECHA (Año)		
						2024		
						VR. CIF (USD)	PESO NETO (Kg)	VR. UNIT. (USD/kg)
TEJIDOS	52 (DE ALGODÓN)	5209	Tejidos >85% algodón >= 200g/m2	520942	Tejidos de mezclilla («denim»)	73,126,739	18,691,844	3.91
				<b>Total</b>		73,126,739	18,691,844	3.91
				<b>Total</b>		73,126,739	18,691,844	3.91
		5211	Tejidos <85% algodón >= 200g/m2	521142	Tejidos de mezclilla («denim»)	69,188,693	17,893,676	3.87
				<b>Total</b>		69,188,693	17,893,676	3.87
				<b>Total</b>		69,188,693	17,893,676	3.87
<b>Total</b>		<b>Total</b>		142,315,431	36,585,521	3.89		
<b>Total</b>		<b>Total</b>		142,315,431	36,585,521	3.89		

**PESO NETO (kg) DE IMPORTACIÓN DE MEZCLILLA (DENIM) EN COLOMBIA VS. VALOR CIF UNITARIO (USD/kg) POR PAÍS DE ORIGEN**  
**CAPÍTULOS 52 (DE ALGODÓN) / SUBPARTIDAS: 520942 & 521142**  
 (Fuente Dian, Preparó Diagonal)

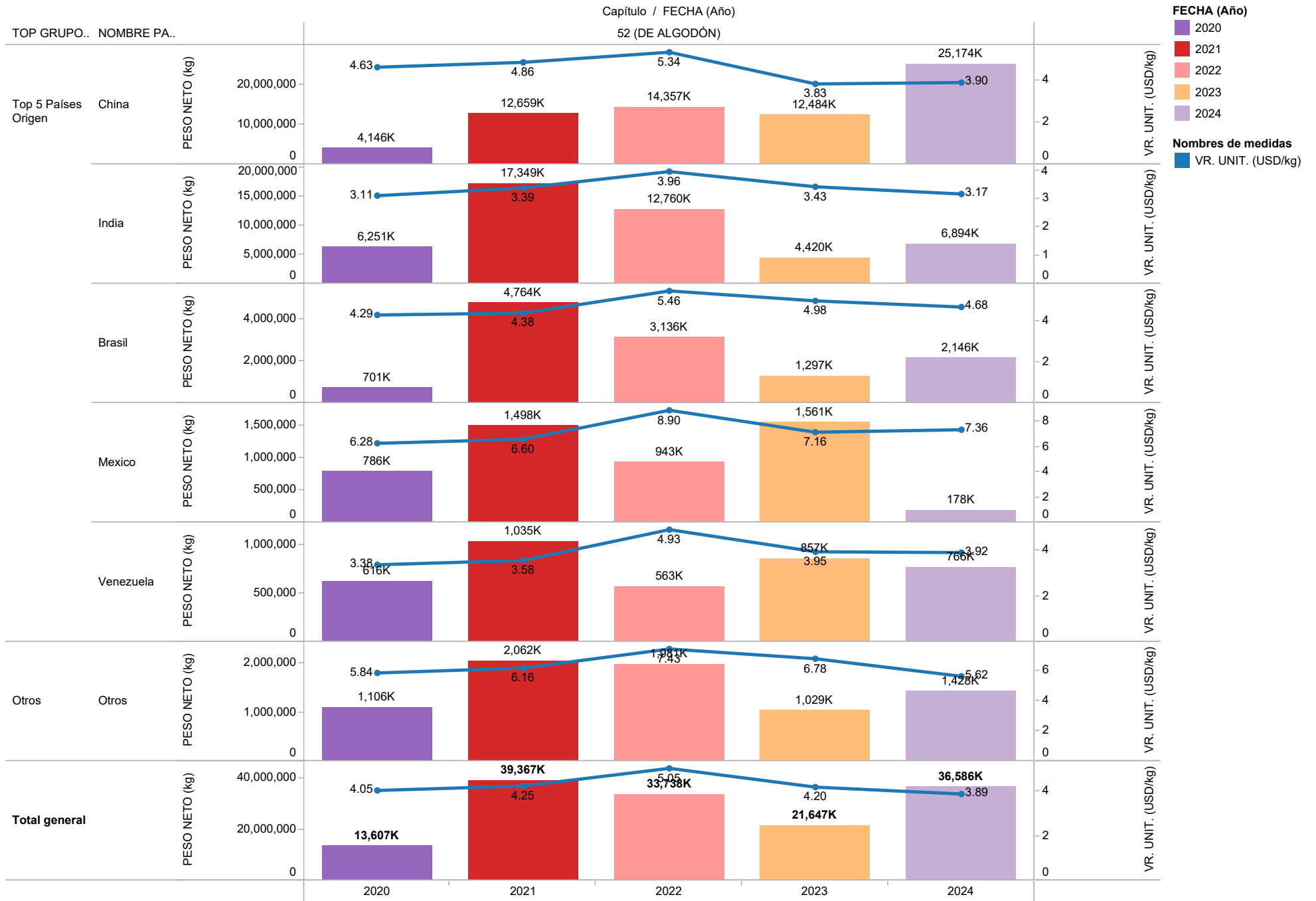

**PESO NETO (kg) DE IMPORTACIÓN DE MEZCLILLA (DENIM) EN COLOMBIA VS. VALOR CIF UNITARIO (USD/kg) POR ADUANA**  
**CAPÍTULOS 52 (DE ALGODÓN) / SUBPARTIDAS: 520942 & 521142**  
 (Fuente Dian, Preparó Diagonal)

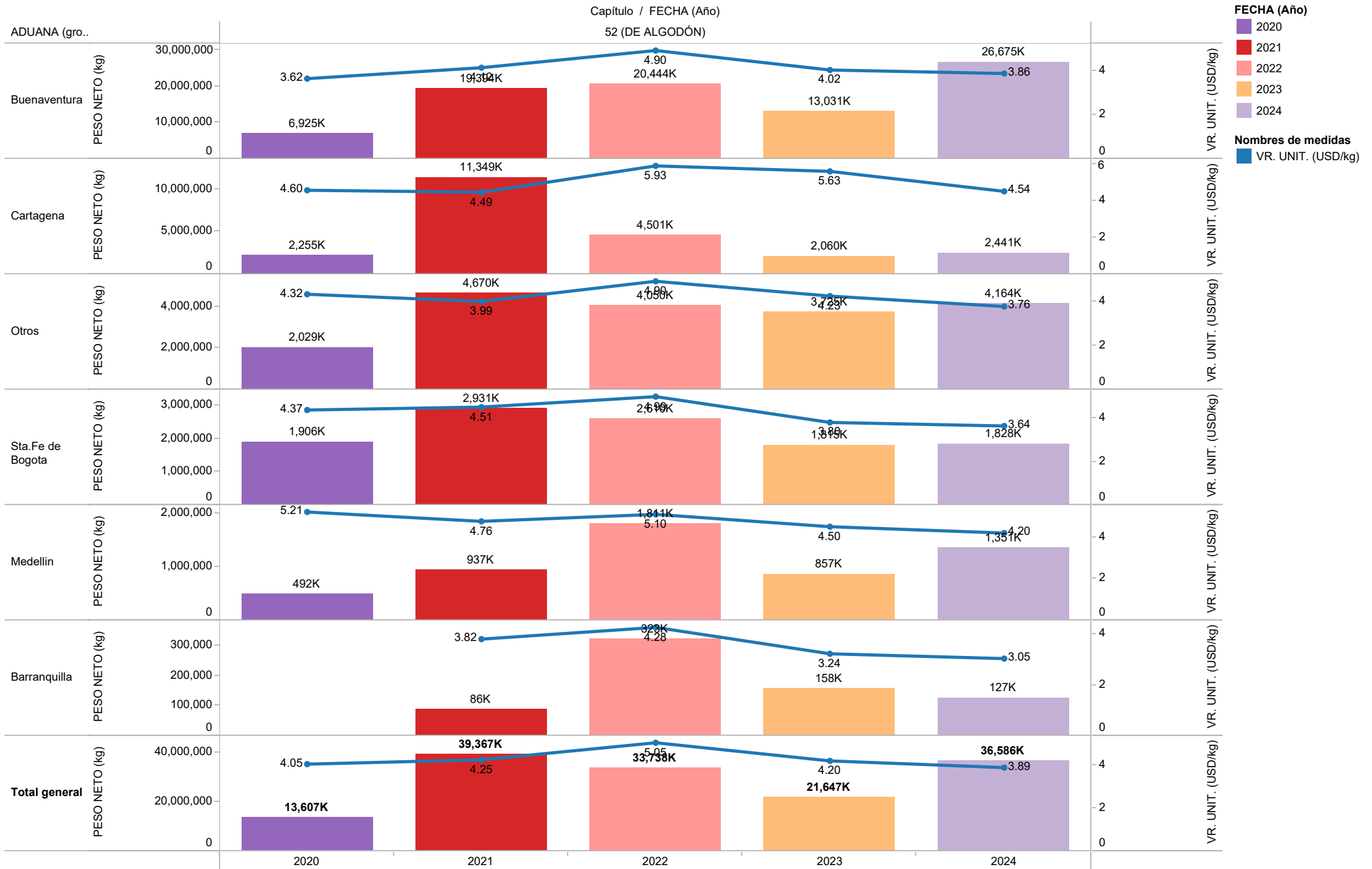

**PESO NETO (kg) DE IMPORTACIÓN DE MEZCLILLA (DENIM) EN COLOMBIA VS. VALOR CIF UNITARIO (USD/kg) POR IMPORTADOR**  
**CAPÍTULOS 52 (DE ALGODÓN) / SUBPARTIDAS: 520942 & 521142**  
 (Fuente Dian, Preparó Diagonal)

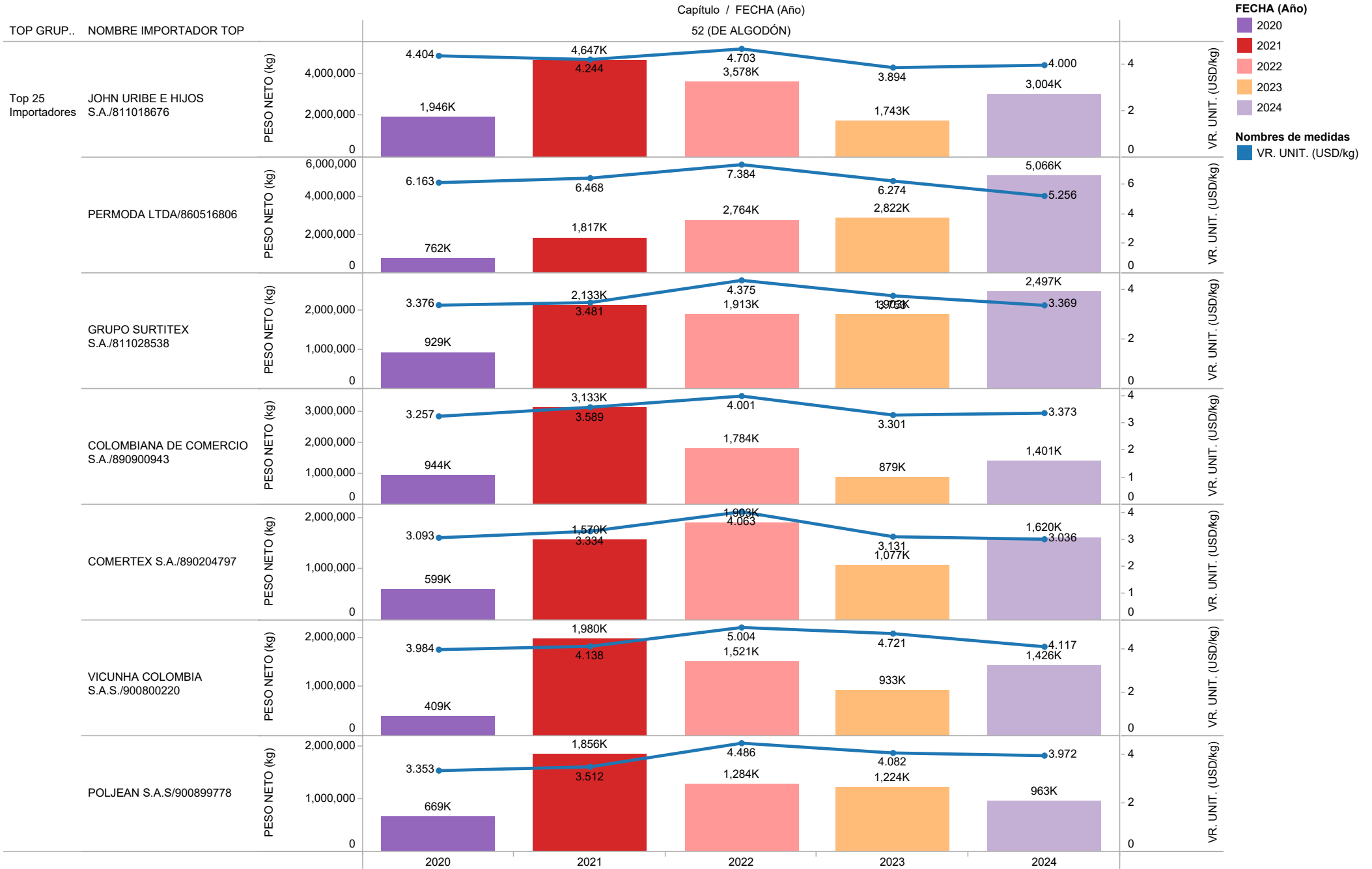

**PESO NETO (kg) DE IMPORTACIÓN DE MEZCLILLA (DENIM) EN COLOMBIA VS. VALOR CIF UNITARIO (USD/kg) POR IMPORTADOR**  
**CAPÍTULOS 52 (DE ALGODÓN) / SUBPARTIDAS: 520942 & 521142**  
 (Fuente Dian, Preparó Diagonal)

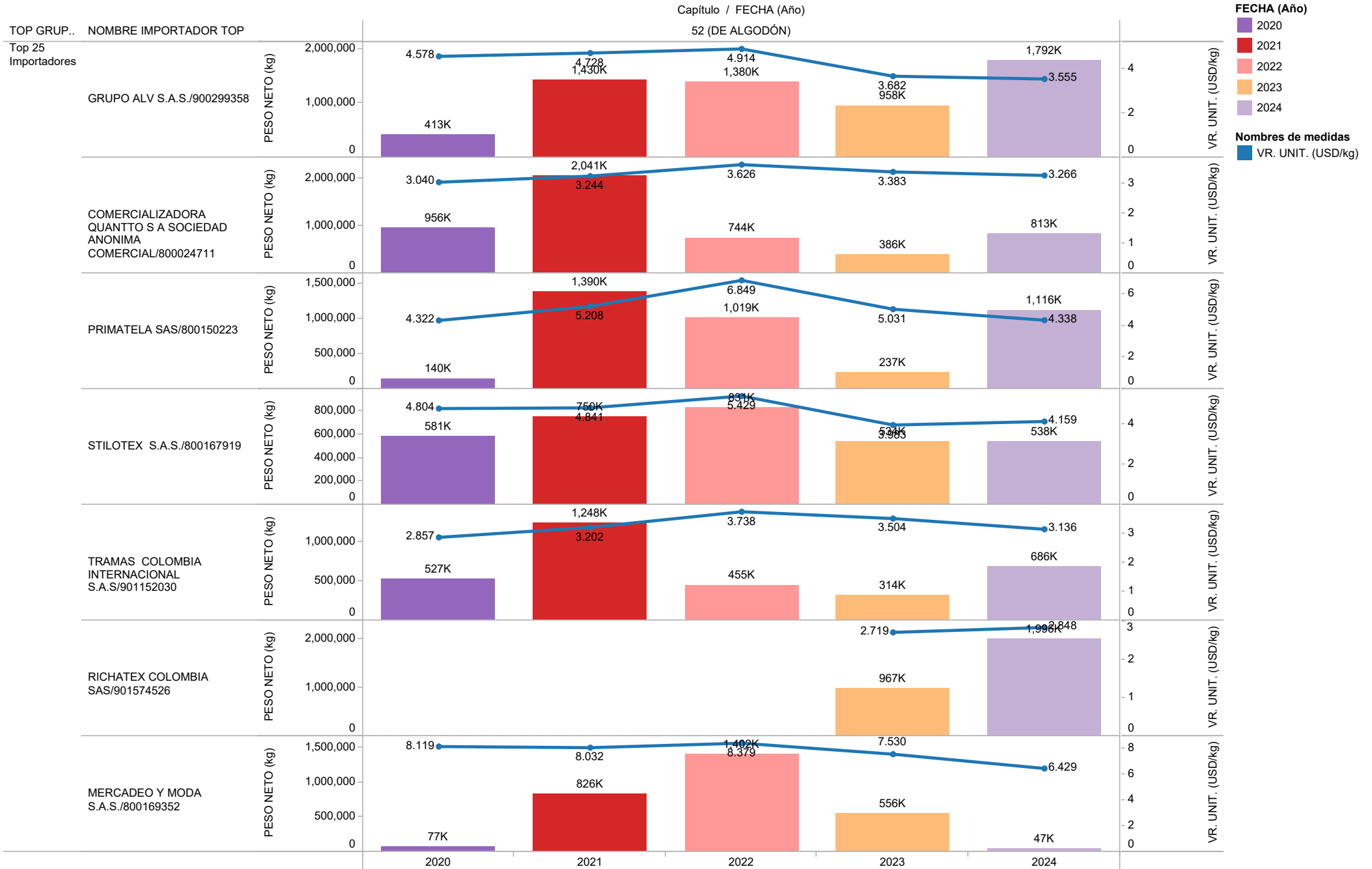



**PESO NETO (kg) DE IMPORTACIÓN DE MEZCLILLA (DENIM) EN COLOMBIA VS. VALOR CIF UNITARIO (USD/kg) POR IMPORTADOR**  
**CAPÍTULOS 52 (DE ALGODÓN) / SUBPARTIDAS: 520942 & 521142**  
 (Fuente Dian, Preparó Diagonal)

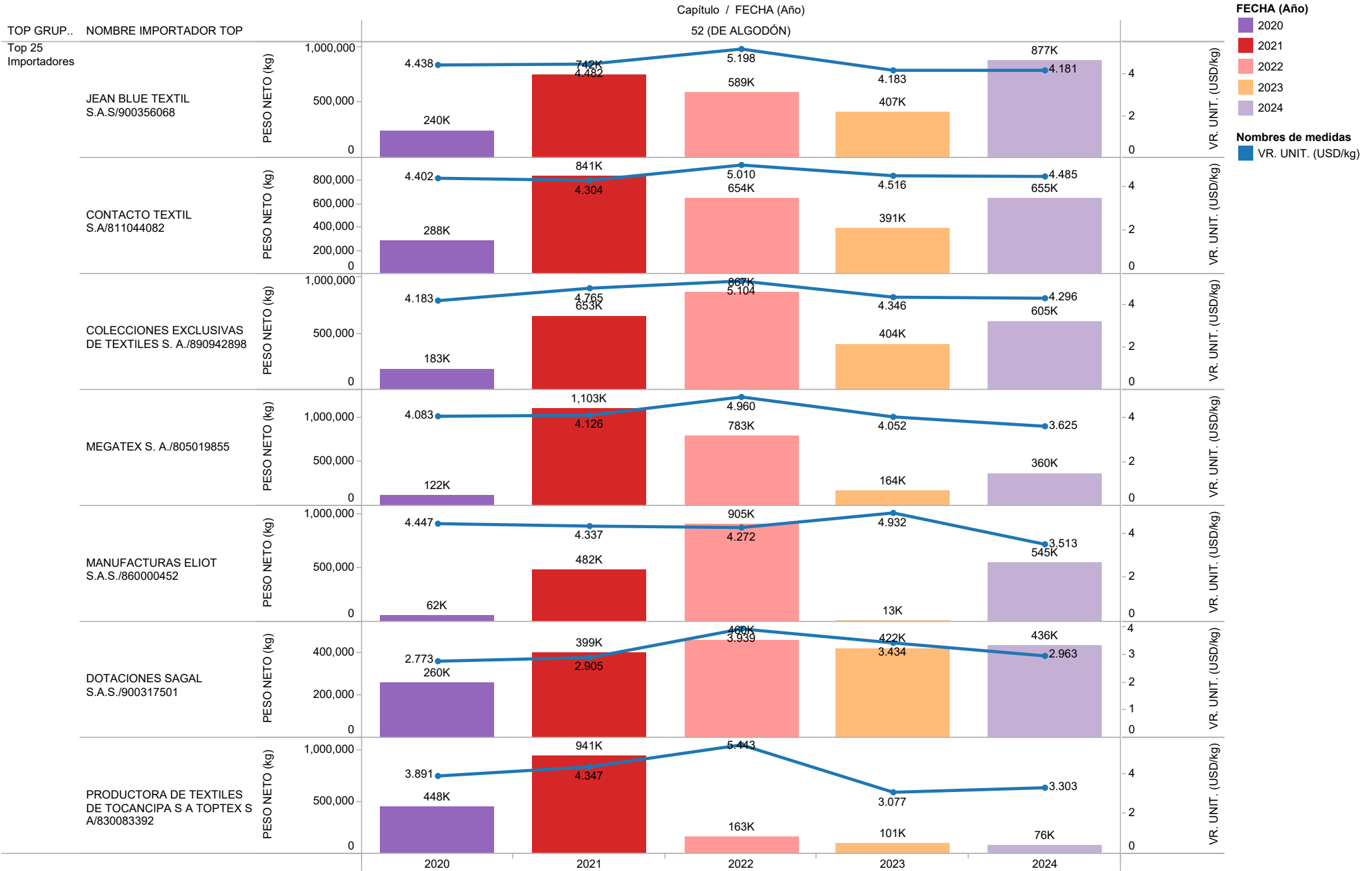

**PESO NETO (kg) DE IMPORTACIÓN DE MEZCLILLA (DENIM) EN COLOMBIA VS. VALOR CIF UNITARIO (USD/kg) POR IMPORTADOR**  
**CAPÍTULO 52 (DE ALGODÓN) / SUBPARTIDAS: 520942 & 521142**  
 (Fuente Dian, Preparó Diagonal)

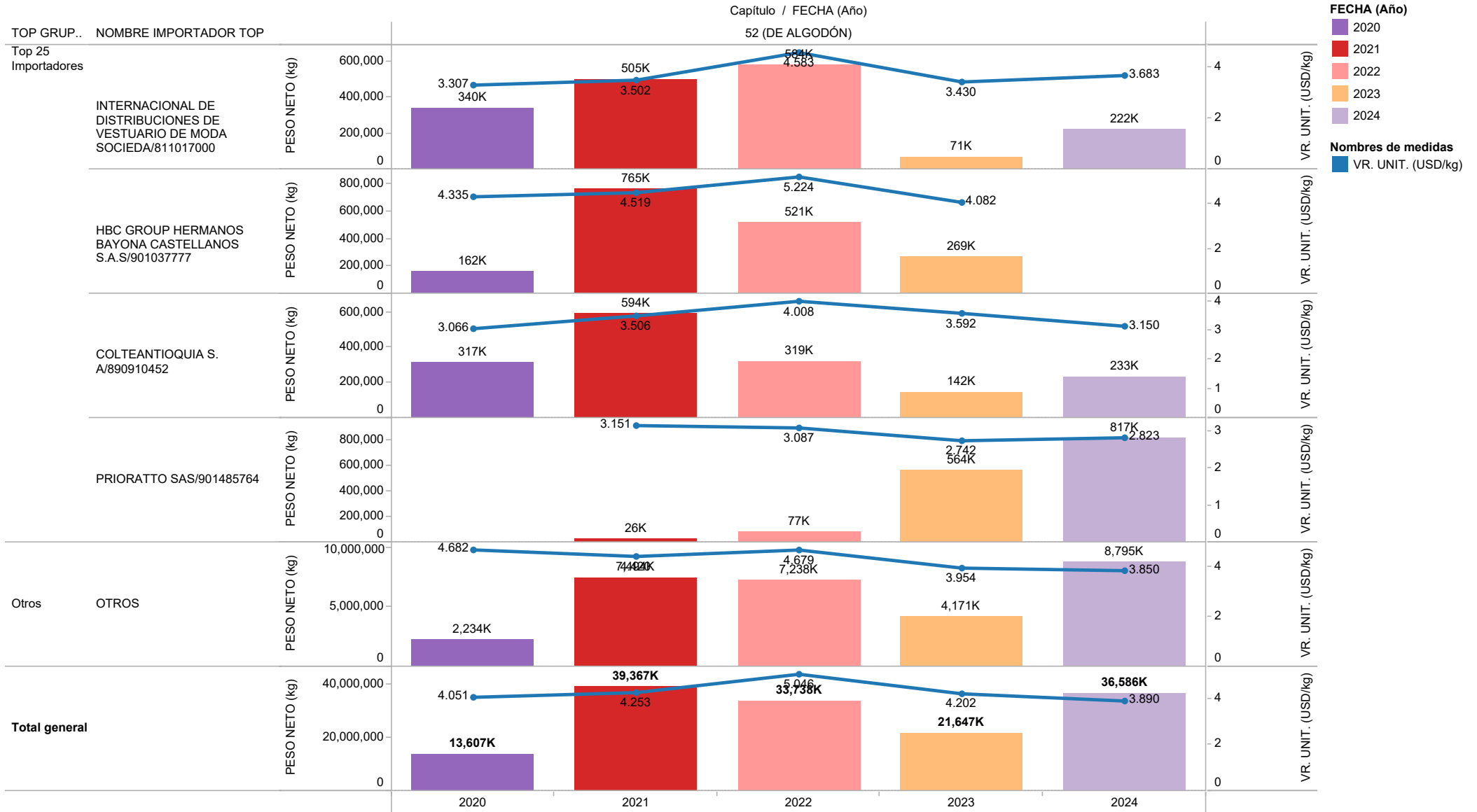

**IMPORTACIÓN DE MEZCLILLA (DENIM) EN COLOMBIA POR SUBPARTIDA ARANCELARIA**  
**PESO NETO (kg) VS. BOX PLOT VALOR UNITARIO (USD/kg)**  
**CAPÍTULOS 52 (DE ALGODÓN) / SUBPARTIDAS: 520942 & 521142**  
 (Fuente Dian, Preparó Diagonal)

